Mietpreisliste

Gültig ab 01/2023

LIEBHERR

Mietpartner



Inhaltsverzeichnis

6	Standorte
16	Der Umwelt zuliebe
18	Bagger – Mobilbagger
22	Bagger – Raupenbagger
28	Bagger – Liebherr-Sondermaschinen
36	Radlader
42	Teleskoplader
46	Raupen – Planierraupen
50	Raupen – Laderaupen
54	Muldenkipper
58	Zubehör – Bagger
80	Zubehör – Radlader
82	Zubehör – Raupen
86	Minibagger und Mobildumper
90	Zubehör für Minibagger
94	Verdichtungstechnik
98	Auszug Mietbedingungen

Unsere Standorte





Miet-Standorte

LIEBHERR
MIETPARTNER

Liebherr-Mietpartner GmbH

67071 Ludwigshafen/Rhein (Zentrale)

Am Herrschaftsweiher 51 · Tel.: 06237 / 4006 - 0
info.lmp@liebherr.com · www.liebherr.com/miete-erdbewegung

14532 Berlin – Kleinmachnow

Hermann-von-Helmholtz-Straße 1 · Tel.: 033203 / 87347 - 50
info.lmp@liebherr.com · www.liebherr.com/miete-erdbewegung

16356 Berlin - Ahrensfelde

Zeppelinstraße 4 · Tel.: 033394 / 554 - 12
info.lmp@liebherr.com · www.liebherr.com/miete-erdbewegung

18182 Rostock - Bentwisch

Hansestraße 13 · Tel.: 0381/6 09 30 - 55
info.lmp@liebherr.com · www.liebherr.com/miete-erdbewegung

19061 Schwerin

Robert-Stock Straße 5 · Tel.: 0385/77 33 37 - 29
info.lmp@liebherr.com · www.liebherr.com/miete-erdbewegung

21079 Hamburg

Am Neuländer Baggerteich 1 · Tel.: 040 / 76 70 25 - 50
info.lmp@liebherr.com · www.liebherr.com/miete-erdbewegung

23556 Lübeck

Spenglerstraße 35 · Tel.: 0451 / 592 28 - 0
info.lmp@liebherr.com · www.liebherr.com/miete-erdbewegung

28309 Bremen

Gewerbegebiet Hansa Linie · Lukas-Welser-Str. 6 · Tel.: 0421 / 48 52 49 - 0
info.lmp@liebherr.com · www.liebherr.com/miete-erdbewegung

41541 Dormagen

Borsigstraße 20 · Tel.: 02133 / 2 76 80 - 0
info.lmp@liebherr.com · www.liebherr.com/miete-erdbewegung

44149 Dortmund

Feldbachacker 6 · Tel.: 0231 / 4 65 01 - 80
info.lmp@liebherr.com · www.liebherr.com/miete-erdbewegung

48159 Münster

Haus Uhlenkotten 18 · Tel.: 0251 / 70372 - 01
info.lmp@liebherr.com · www.liebherr.com/miete-erdbewegung

49811 Lingen

Schillerstraße 4 · Tel.: 0591 / 97 32 1-55
info.lmp@liebherr.com · www.liebherr.com/miete-erdbewegung

60437 Frankfurt am Main

Josef-Eicher-Straße 23 · Tel.: 069 / 25 51 56 - 200
info.lmp@liebherr.com · www.liebherr.com/miete-erdbewegung

66849 Kaiserslautern-Landstuhl

Bruchwiesenstraße 50 · Tel.: 06371 / 46 77 - 11
info.lmp@liebherr.com · www.liebherr.com/miete-erdbewegung

78359 Stockach

Am Hardtring / Kieswerkstraße 5 · Tel.: 07771 / 919877 - 40
info.lmp@liebherr.com · www.liebherr.com/miete-erdbewegung

85664 München-Hohenlinden

Mühlhauser Feld 8 · Tel.: 08124 / 53 31 - 30
info.lmp@liebherr.com · www.liebherr.com/miete-erdbewegung

88451 Dettingen

Robert-Bosch-Str. 3 · Tel.: 07354 / 933007 - 00
info.lmp@liebherr.com · www.liebherr.com/miete-erdbewegung



Miet-Standorte

Carl Beuthauser Baumaschinen GmbH

BEUTLHAUSER

01109 Dresden

Augustusweg 10 · Tel.: 0351/8830 - 113
miete-dd@beuthauser.de · www.beuthauser.de

03042 Cottbus

Drewitzer Straße 2 · Tel.: 0355/75676 - 16
miete-cb@beuthauser.de · www.beuthauser.de

52070 Aachen

Jülicher Straße 374 f · Tel.: 0241/559746 - 14
miete-aa@beuthauser.de · www.beuthauser.de

53340 Meckenheim

Am Hambuch 14 · Tel.: 02225/9191 - 26
miete-me@beuthauser.de · www.beuthauser.de

56626 Andernach

Am Weißen Haus 12 · Tel.: 02632/49093 - 32
miete-an@beuthauser.de · www.beuthauser.de

91126 Rednitzhembach

Siemensstrasse 32-34 · Tel.: 09122/8723 - 27
miete-n@beuthauser.de · www.beuthauser.de

93057 Regensburg

Hofer Straße 4 · Tel.: 0941/69566 - 56
miete-r@beuthauser.de · www.beuthauser.de

94034 Passau

Tittlinger Straße 39 · Tel.: 0851/7000 - 6205
miete-pa@beuthauser.de · www.beuthauser.de

97080 Würzburg

Friedrich-König-Str. 21 · Tel.: 0931/70 52 10 - 20
miete-wue@beuthauser.de · www.beuthauser.de

97424 Schweinfurt

Stockholmstr. 1 · Tel.: 09721/3 88 57 - 22
miete-sw@beuthauser.de · www.beuthauser.de

BIV Bau- und Industriegeräte Vertriebsgesellschaft mbH



07318 Saalfeld

An der Heide 22 · Tel.: 03671/44 86 - 30
baumaschinen@bivteam.de · www.bivteam.de

07751 Jena

Im Steinfeld 4 · Tel.: 03641/224 56 - 0
baumaschinen@bivteam.de · www.bivteam.de

08233 Treuen

Am Wasserturm 8 · Tel.: 037468/68 43 - 0
baumaschinen@bivteam.de · www.bivteam.de

08451 Crimmitschau

Gewerbering 10 · Tel.: 03762/945 60 - 0
baumaschinen@bivteam.de · www.bivteam.de

09599 Freiberg

Turmhofschacht 11 · Tel.: 03731/26 97 - 0
baumaschinen@bivteam.de · www.bivteam.de

92637 Weiden

Dr. Müller-Straße 11 · Tel.: 0961/38 18 91 - 0
baumaschinen@bivteam.de · www.bivteam.de

95145 Oberkotzau

Hofer Straße 90 · Tel.: 09286/95 16 - 0
baumaschinen@bivteam.de · www.bivteam.de

95463 Bindlach

Goldkronacher Straße 33 · Tel.: 09208/607 - 0
baumaschinen@bivteam.de · www.bivteam.de

96052 Bamberg

Am Börstig 4 · Tel.: 0951/700 87 - 0
baumaschinen@bivteam.de · www.bivteam.de

96486 Lautertal

Reutersgasse 4 · Tel.: 09561/80 62 - 0
baumaschinen@bivteam.de · www.bivteam.de

Miet-Standorte

**Heinrich Grote-meier
GmbH & Co. KG**

Grote-meier
fair mieten

32257 Bünde

Teichstraße 29 · Tel.: 05223/166 - 266
miete@grote-meier.de · www.grote-meier.de

33178 Borcheln (Paderborn)

Rudolf-Diesel-Straße 19 · Tel.: 05251/3 98 80 04
paderborn@grote-meier.de · www.grote-meier.de

33609 Bielefeld

Ziegelstraße 90a · Tel.: 0521/28 71 95
bielefeld@grote-meier.de · www.grote-meier.de

49377 Vechta

Alter Flugplatz 32 · Tel.: 04441/93 73 349
vechta@grote-meier.de · www.grote-meier.de

06526 Sangerhausen

Oststraße 3 · Tel.: 03464 / 57 48 59
info@kurt-koenig.de · www.kurt-koenig.de

30952 Ronnenberg (Hannover)

Nenndorfer Straße 2 · Tel.: 0511 / 94 63 97 - 80
info@kurt-koenig.de · www.kurt-koenig.de

31135 Hildesheim

Porschestraße 27 · Tel.: 05121 / 69 77 24 - 0
info@kurt-koenig.de · www.kurt-koenig.de

34123 Kassel

Söhrestraße 9 · Tel.: 0561 / 5 79 86 - 13
info@kurt-koenig.de · www.kurt-koenig.de

35418 Buseck (Gießen)

Grüner Weg 1 · Tel.: 06408 / 50 07 - 20
info@kurt-koenig.de · www.kurt-koenig.de

37079 Göttingen

Hans-Böckler-Straße 4a · Tel.: 0551 / 50 31 19 - 0
info@kurt-koenig.de · www.kurt-koenig.de

37574 Einbeck

Grimsehlstraße 25 · Tel.: 05561 / 79 01 - 16
info@kurt-koenig.de · www.kurt-koenig.de

38126 Braunschweig

Kreuztor 9 · Tel.: 0531 / 2 64 74 - 44
info@kurt-koenig.de · www.kurt-koenig.de

38448 Wolfsburg

Max-von-Laue-Weg 5b · Tel.: 05363 / 80 95 87 0
info@kurt-koenig.de · www.kurt-koenig.de

39171 Sülzetal (Magdeburg)

Königweg 1 · Tel.: 0391 / 6 25 12 - 16
info@kurt-koenig.de · www.kurt-koenig.de

99734 Nordhausen

Friedrich-List-Straße 9 · Tel.: 03631 / 47 65 - 43
info@kurt-koenig.de · www.kurt-koenig.de

Miet-Standorte

Kopp Baumaschinen Herrenberg GmbH & Co. KG



71083 Herrenberg
Behringstraße 2 · Tel.: 07032 / 97050 - 0
info@kopp-baumaschinen.de · www.kopp-baumaschinen.de

Nagel Mietservice GmbH



04249 Leipzig
Knautnaundorfer Str. 225 · Tel.: 0341 / 4143 - 0
info.lz@nagel-gruppe.de · www.nagel-gruppe.de

08371 Glauchau
Dieselstraße 11 · Tel.: 03763 / 1778 - 0
info.gc@nagel-gruppe.de · www.nagel-gruppe.de

14974 Ludwigsfelde
Löwenbrucher Ring 20 · Tel.: 033205 / 7 45 - 0
info.lf@nagel-gruppe.de · www.nagel-gruppe.de

39179 Barleben-Magdeburg
Lindenallee 19 · Tel.: 039203 / 754 - 0
info.md@nagel-gruppe.de · www.nagel-gruppe.de

69190 Walldorf-Heidelberg
Daimlerstraße 36 · Tel.: 06227 / 8200 - 0
info.wd@nagel-gruppe.de · www.nagel-gruppe.de

71634 Ludwigsburg
Carl-Benz-Straße 5 · Tel.: 07141 / 2322 - 0
info.lb@nagel-gruppe.de · www.nagel-gruppe.de

74706 Osterburken
Industriepark 16 · Tel.: 06291 / 6415 - 0
info.ob@nagel-gruppe.de · www.nagel-gruppe.de

74589 Satteldorf
Dieselstraße 11 · Tel.: 07951 / 96 21 - 0
info.sd@nagel-gruppe.de · www.nagel-gruppe.de

Nagel Mietservice GmbH

Nagel

Mietservice
www.nagel-gruppe.de

Standorte

86368 Gersthofen-Augsburg

Otto-Hahn-Straße 1 · Tel.: 0821 / 24990 - 0
info.gh@nagel-gruppe.de · www.nagel-gruppe.de

88512 Mengen

Saarstraße 18 · Tel.: 07572 / 7604 - 0
info.me@nagel-gruppe.de · www.nagel-gruppe.de

89079 Ulm

Maybachstraße 6 · Tel.: 0731 / 498 - 440
info@nagel-gruppe.de · www.nagel-gruppe.de

99095 Erfurt

Ferdinand-Jühlke-Straße 1 · Tel.: 0361 / 74439 - 0
info.ef@nagel-gruppe.de · www.nagel-gruppe.de

Miet-Standorte

Tradler-Baumaschinen GmbH



83278 Traunstein-Wolkersdorf

Schmidhamerstraße 19 · Tel.: 0861/90 94 - 43 24
mieten@tradler.com · www.tradler.com

WBI Warner Bau- und Industriemaschinen GmbH



45478 Mülheim/Ruhr

Timmerhellstraße 7 · Tel.: 02133 / 28 487 - 0
info@wbi-baumaschinen.de · www.wbi-baumaschinen.de

Michael Welte Baumaschinen GmbH

MICHAEL WELTE
Baumaschinen GmbH



79224 Umkirch (Freiburg)

Am Gansacker 11 · Tel.: 07665/9454 - 0
info@welte-baumaschinen.de · www.welte-baumaschinen.de

Den Fortschritt erleben

Liebherr-Mietpartner

Mieten bietet die rundum überzeugende Alternative zum Gerätekauf. Denn eine Mietmaschine erfordert keine langfristigen Investitionen, ist zeitgerecht einsetzbar und garantiert mit ihrem erstklassigen Zustand ein Maximum an Leistung. Ganz gleich, welche Maschine Sie für welchen Einsatzzweck benötigen:

Bei Ihrem Liebherr-Mietpartner oder Händler stehen mehr als 2.000 Erdbewegungsmaschinen auf Abruf bereit.

Miet-Hotline

0180 / 5000 947*

* 0,14€ / Min. aus dem Festnetz • Mobilfunk max. 0,42 € / Min.

www.liebherr.com/miete-erdbewegung

Unter dieser Nummer erreichen Sie Ihren zuständigen Liebherr-Mietpartner – ganz in Ihrer Nähe.

E-Mail: info.lmp@liebherr.com

Der Umwelt zuliebe

Biologisch abbaubares Hydraulikfluid



Liebherr Hydraulic Plus

Biologisch abbaubare Hydraulikflüssigkeiten sind eine umweltschonende Alternative zu herkömmlichen Hydraulikölen auf Mineralölbasis und empfehlen sich besonders für den Einsatz in umweltsensiblen Bereichen, z. B. in Wasserschutzgebieten.

Liebherr Hydraulic Plus ist ein umweltschonendes Hydrauliköl auf Basis von Polyalphaolefinen (PAO). Dieses berücksichtigt ökologische so wie auch technische Aspekte. Hydrolyse- und Oxidationsstabilität, Elastomerverträglichkeit, Temperaturverhalten und andere Eigenschaften nehmen Einfluss auf die Nutzungsdauer der Befüllung und die Lebensdauer der Komponenten.

Dies bedeutet: Der gesamte Produktlebenszyklus von der Produktion über die Nutzung bis hin zur Entsorgung steht im Blickwinkel der Umweltbetrachtung.

Ihr Liebherr-Mietpartner oder Händler bietet stetig eine große Stückzahl an bereits ab Werk mit umweltschonendem Hydrauliköl befüllten Maschinen oder rüstet diese nachträglich um.



Biologisch abbaubares Hydrauliköl (Biologische Abbaubarkeit (21 Tage, sog. Primärabbau*) gemäß CEC-L-103-12 \geq 60%).

* Die Prüfmethode betrachtet direkt das Verschwinden des Öles bis zur Abbaustufe der Wasserlöslichkeit.

Mobilbagger





Bagger



Mobilbagger	Gewicht	Grabtiefe
Typ	t	max. m
A 914	ca. 14 - 18	ca. 5,55
A 916	ca. 16 - 19	ca. 5,70
A 918	ca. 17 - 19	ca. 5,90
A 920	ca. 18 - 22	ca. 6,60
A 924	ca. 21 - 27	ca. 6,75

Kurzheck-Mobilbagger	Gewicht	Grabtiefe
Typ	t	max. m
A 910 Compact	ca. 11 - 13	ca. 4,10
A 912 Compact	ca. 12 - 14	ca. 4,40
A 913 Compact	ca. 13 - 16	ca. 4,70
A 914 Compact	ca. 15 - 18	ca. 5,10
A 916 Compact	ca. 16 - 18	ca. 5,15
A 918 Compact	ca. 17 - 19	ca. 5,80

Alle Maschinen gegen Aufpreis mit Liebherr-Hydraulic Plus / biologisch abbaubares Hydraulikfluid erhältlich



Mietpreise in € pro Tag bei Mietdauer von Selbstbehalt*

1 Tag	1 Woche	1 Monat	
314,00 €	270,00 €	210,00 €	C
323,00 €	293,00 €	248,00 €	C
339,00 €	311,00 €	263,00 €	C
367,00 €	344,00 €	288,00 €	C
564,00 €	473,00 €	384,00 €	C

Mietpreise in € pro Tag bei Mietdauer von Selbstbehalt*

1 Tag	1 Woche	1 Monat	
264,00 €	230,00 €	191,00 €	C
304,00 €	264,00 €	205,00 €	C
320,00 €	277,00 €	217,00 €	C
324,00 €	280,00 €	222,00 €	C
339,00 €	311,00 €	263,00 €	C
352,00 €	321,00 €	274,00 €	C

*Alle Preise zuzüglich Haftungsbegrenzung

Raupenbagger





Bagger



Raupenbagger	Gewicht	Grabtiefe
Typ	t	max. m
R 918	ca. 18 - 22	ca. 6,20
R 920	ca. 20 - 24	ca. 6,50
R 922	ca. 21 - 24	ca. 6,50
R 924	ca. 23 - 28	ca. 7,10
R 926	ca. 25 - 29	ca. 7,15
R 928	ca. 28 - 32	ca. 7,32
R 930 G8	ca. 30 - 36	ca. 7,16
R 934 G8 Mono	ca. 34 - 37	ca. 7,24
R 934 G8 Verstell	ca. 34 - 37	ca. 7,38
R 936 Mono	ca. 32 - 35	ca. 7,05
R 936 Verstell	ca. 32 - 35	ca. 7,45
R 938 G8 Mono	ca. 37 - 40	ca. 7,47
R 938 G8 Verstell	ca. 37 - 40	ca. 7,60
R 946 Mono	ca. 38 - 42	ca. 7,70
R 946 Verstell	ca. 38 - 42	ca. 8,10

Alle Maschinen gegen Aufpreis mit Liebherr-Hydraulic Plus / biologisch abbaubares Hydraulikfluid erhältlich



Mietpreise in € pro Tag bei Mietdauer von Selbstbehalt*

1 Tag	1 Woche	1 Monat	Selbstbehalt*
333,00 €	304,00 €	255,00 €	C
344,00 €	314,00 €	264,00 €	C
386,00 €	333,00 €	277,00 €	C
457,00 €	375,00 €	323,00 €	C
501,00 €	415,00 €	356,00 €	C
522,00 €	432,00 €	376,00 €	C
538,00 €	444,00 €	387,00 €	C
552,00 €	457,00 €	399,00 €	C
621,00 €	512,00 €	437,00 €	C
552,00 €	457,00 €	399,00 €	C
621,00 €	512,00 €	437,00 €	C
591,00 €	529,00 €	429,00 €	D
668,00 €	594,00 €	470,00 €	D
591,00 €	529,00 €	429,00 €	D
668,00 €	594,00 €	470,00 €	D

Bagger

*Alle Preise zuzüglich Haftungsbegrenzung



Raupenbagger	Gewicht	Grabtiefe
Typ	t	max. m
R 945 G8	ca. 41 - 47	ca. 7,82
R 950	ca. 42 - 46	ca. 7,00
R 956**	ca. 50 - 58	ca. 8,60
R 960	ca. 56 - 62	ca. 7,50
R 966	ca. 66 - 77	ca. 9,00
R 970	ca. 76 - 79	ca. 7,20
R 976	ca. 85 - 100	ca. 10,00

** Jetzt Neu: der R 956 auch mit Multikupplungssystem, max. Reichweite 14,20 m

Kurzheck-Raupenbagger	Gewicht	Grabtiefe
Typ	t	max. m
R 914 Compact	ca. 15 - 17	ca. 5,80
R 920 Compact	ca. 19 - 22	ca. 5,60
R 926 Compact	ca. 25 - 30	ca. 7,10
R 936 Compact	ca. 34 - 38	ca. 7,70

Alle Maschinen gegen Aufpreis mit Liebherr-Hydraulic Plus / biologisch abbaubares Hydraulikfluid erhältlich



Mietpreise in € pro Tag bei Mietdauer von Selbstbehalt*

1 Tag	1 Woche	1 Monat	
741,00 €	632,00 €	492,00 €	D
741,00 €	632,00 €	492,00 €	D
996,00 €	802,00 €	689,00 €	D
	Nach individuellem Angebot		
	Nach individuellem Angebot		
	Nach individuellem Angebot		
	Nach individuellem Angebot		

Mietpreise in € pro Tag bei Mietdauer von Selbstbehalt*

1 Tag	1 Woche	1 Monat	
323,00 €	273,00 €	230,00 €	C
386,00 €	333,00 €	277,00 €	C
501,00 €	415,00 €	356,00 €	C
668,00 €	594,00 €	470,00 €	D

*Alle Preise zuzüglich Haftungsbegrenzung

Liebherr- Sondermaschinen





Bagger



Böschungsbagger mit langer Ausrüstung Gewicht

Typ	t
R 926 Multi-User - max. Reichweite 15,40 m	ca. 28
R 936 Böschung - max. Reichweite 21,30 m	ca. 34
R 936 Multi- User - max. Reichweite 13,90 m	ca. 41
A 924 Böschung - max. Reichweite 18,50 m	ca. 26

Abbruchbagger mit langer Ausrüstung

Nach individuellem Angebot - Lieferbar von 23 m bis 41 m Reichhöhe

Alle Maschinen gegen Aufpreis mit Liebherr-Hydraulic Plus / biologisch abbaubares Hydraulikfluid erhältlich



Mietpreise in € pro Tag bei Mietdauer von Selbstbehalt*

1 Tag	1 Woche	1 Monat	Selbstbehalt*
789,00 €	675,00 €	535,00 €	15.000 €
847,00 €	709,00 €	580,00 €	15.000 €
847,00 €	709,00 €	580,00 €	15.000 €
802,00 €	700,00 €	539,00 €	15.000 €

Bagger

*Alle Preise zuzüglich Haftungsbegrenzung



Industrieumschlag- geräte Schrott / Holz / Recycling

Typ	Gewicht	Auslegerlänge/ Stiellänge
LH 22 Ind.	ca. 21 - 23 t	5,50 / 4,00 m
LH 24 Ind.	ca. 23 - 26 t	6,50 / 5,00 m
LH 30 Ind.	ca. 27 - 30 t	6,80 / 6,00 m

Zweiwegebagger

Typ	Gewicht	Grabtiefe
A 922 Rail m. Abstützung	ca. 21 - 23 t	Max. m ca. 5 - 6

zzgl. ECM- Handlingspauschale
Anmietung gem. ECM- Sondermietbedingungen

Alle Maschinen gegen Aufpreis mit Liebherr-Hydraulic Plus / biologisch
abbaubares Hydraulikfluid erhältlich



Mietpreise in € pro Tag bei Mietdauer von Selbstbehalt*

1 Tag	1 Woche	1 Monat	
	Nach individuellem Angebot		
	Nach individuellem Angebot		
	Nach individuellem Angebot		

Mietpreise in € pro Tag bei Mietdauer von Selbstbehalt*

1 Tag	1 Woche	1 Monat	
674,00 €	557,00 €	470,00 €	15.000 €

*Alle Preise zuzüglich Haftungsbegrenzung



Tunnelgeräte

Typ

R 924 Compact Tunnel*

R 950 Tunnel

L 566 Tunnelradlader

TA 230 Dumper tunneloptimiert

Partikelfilter ist im Preis enthalten

*mit Standard oder kurzer Ausrüstung lieferbar

Zubehör für Tunnelbagger

Gewicht

Typ

t

Diverses Zubehör auf Anfrage

-

Alle Maschinen gegen Aufpreis mit Liebherr-Hydraulic Plus / biologisch abbaubares Hydraulikfluid erhältlich



Mietpreise in € pro Tag bei Mietdauer von

1 Tag	1 Woche	1 Monat
	Nach individuellem Angebot	
	Nach individuellem Angebot	
	Nach individuellem Angebot	
	Nach individuellem Angebot	

Bagger

Mindestmietdauer 1 Monat.

Mietpreise in € pro Tag bei Mietdauer von

1 Tag	1 Woche	1 Monat
	Nach individuellem Angebot	

*Alle Preise zuzüglich Haftungsbegrenzung

Radlader





Radlader
Teleskoplader



Radlader	Gewicht	Schaufel- inhalt	fahrbare Nutzlast kg
Typ	t	m ³	ISO 8313
L 504 Compact	ab 4,6	ca. 0,70	1.850
L 506 Compact	ab 5,2	ca. 0,80	2.000
L 508 Compact	ab 5,6	ca. 1,00	2.400
L 507 Stereo	ab 5,5	ca. 0,90	2.212
L 509 Stereo	ab 6,3	ca. 1,10	2.500
L 509 Teleskopradlader	ab 8,5	ca. 0,90	2.300
L 514 Stereo	ab 8,4	ca. 1,50	2.840
L 518 Stereo	ab 9,2	ca. 1,70	3.765

L 514 – L 550 bis 40km/h lieferbar

L 507 - L 509 optional mit Likufix

Bis L 550: inkl. hydraulischer Schnellwechsel-Einrichtung

Alle Maschinen gegen Aufpreis mit Liebherr-Hydraulic Plus / biologisch abbaubares Hydraulikfluid erhältlich



Mietpreise in € pro Tag bei Mietdauer von **Selbstbehalt***

1 Tag	1 Woche	1 Monat	
Nach individuellem Angebot			
157,00 €	145,00 €	111,00 €	B
176,00 €	157,00 €	134,00 €	B
185,00 €	165,00 €	140,00 €	B
195,00 €	174,00 €	147,00 €	B
212,00 €	195,00 €	163,00 €	B
230,00 €	189,00 €	165,00 €	C
242,00 €	200,00 €	174,00 €	C

Radlader
Teleskoplader

*Alle Preise zuzüglich Haftungsbegrenzung



Radlader	Gewicht	Schaufel- inhalt	fahrbare Nutzlast kg
Typ	t	m ³	ISO 8313
L 526	ab 11,3	ca. 2,00	4.200
L 538	ab 13,5	ca. 2,30	5.000
L 546	ab 14,2	ca. 2,40	5.000
L 550 XPower	ab 16,5	ca. 3,20	5.800 - 6.640
L 556 XPower	ab 17,2	ca. 3,60	6.500 - 7.360
L 566 XPower	ab 22,5	ca. 4,20	
L 576 XPower	ab 24,2	ca. 4,70	
L 580 XPower	ab 24,5	ca. 5,20	
L 586 XPower	ab 31,3	ca. 6,00	

L 514 – L 550 bis 40km/h lieferbar

Bis L 550: inkl. hydraulischer Schnellwechsel-Einrichtung

Alle Maschinen gegen Aufpreis mit Liebherr-Hydraulic Plus / biologisch abbaubares Hydraulikfluid erhältlich



Radlader
Teleskoplader

Mietpreise in € pro Tag bei Mietdauer von Selbstbehalt*

1 Tag	1 Woche	1 Monat	Selbstbehalt*
264,00 €	230,00 €	207,00 €	C
333,00 €	273,00 €	242,00 €	C
367,00 €	323,00 €	264,00 €	C
386,00 €	333,00 €	273,00 €	D
407,00 €	344,00 €	304,00 €	D
509,00 €	428,00 €	369,00 €	D
529,00 €	457,00 €	416,00 €	D
552,00 €	488,00 €	435,00 €	D
582,00 €	520,00 €	466,00 €	D

*Alle Preise zuzüglich Haftungsbegrenzung

Teleskopplader





Radlader
Teleskoplader



Teleskoplader	Hubhöhe	max. Traglast
Typ	m	t
TL 432-7	7	3,2
TL 436-7	7	3,6
T 41-7s	7	4,1
T 46-7s	7	4,6
T 60-9s	9	6
T 33-10s	10	3,3

Verschiedene Anbauteile nach Absprache

Alle Maschinen gegen Aufpreis mit Liebherr-Hydraulic Plus / biologisch abbaubares Hydraulikfluid erhältlich



Mietpreise in € pro Tag bei Mietdauer von Selbstbehalt*

1 Tag	1 Woche	1 Monat	
221,00 €	172,00 €	134,00 €	B
221,00 €	172,00 €	134,00 €	B
221,00 €	172,00 €	134,00 €	B
221,00 €	172,00 €	134,00 €	B
252,00 €	195,00 €	146,00 €	B
233,00 €	176,00 €	137,00 €	B

Radlader
Teleskoplader

*Alle Preise zuzüglich Haftungsbegrenzung

Planierraupen





Raupen



Planierraupen	Gewicht	kW / PS
Typ	t	
PR 716	ca. 15	93 / 126
PR 726	ca. 20	120 / 163
PR 736	ca. 24	150 / 204
PR 746	ca. 29	185 / 252
PR 756	ca. 40	250 / 340

Alle Maschinen gegen Aufpreis mit Liebherr-Hydraulic Plus / biologisch abbaubares Hydraulikfluid erhältlich



Mietpreise in € pro Tag bei Mietdauer von Selbstbehalt*

1 Tag	1 Woche	1 Monat	
457,00 €	394,00 €	328,00 €	C
556,00 €	480,00 €	404,00 €	C
675,00 €	588,00 €	480,00 €	D
Nach individuellem Angebot			
Nach individuellem Angebot			

*Alle Preise zuzüglich Haftungsbegrenzung

Laderaupen







Laderaupen	Gewicht	Schaufel- inhalt	kW / PS
Typ	t	m ³	
LR 626	ca. 17	1,8	105 / 143
LR 636	ca. 22	2,4	135 / 184

Alle Maschinen gegen Aufpreis mit Liebherr-Hydraulic Plus / biologisch abbaubares Hydraulikfluid erhältlich



Mietpreise in € pro Tag bei Mietdauer von Selbstbehalt*

1 Tag	1 Woche	1 Monat	
531,00 €	456,00 €	400,00 €	C
699,00 €	576,00 €	489,00 €	D

*Alle Preise zuzüglich Haftungsbegrenzung

Muldenkipper





Muldenkipper



Muldenkipper	Leerge- wicht	Nutzlast	Ladevolumen
Typ	t	t	m ³
TA 230	ca. 24,6	ca. 28	ca. 18

Alle Maschinen gegen Aufpreis mit Liebherr-Hydraulic Plus / biologisch abbaubares Hydraulikfluid erhältlich



Mietpreise in € pro Tag bei Mietdauer von Selbstbehalt*

1 Tag

1 Woche

1 Monat

-

-

389,00 €

D

Muldenkipper

*Alle Preise zuzüglich Haftungsbegrenzung

Zubehör





Zubehör



Liebherr-Tieflöffel

Breite

Typ	mm
SWA 33	400 - 1.250
SWA 48	400 - 1.600
SWA 66	800 - 1.850
SWA 77	1.200 - 2.100
SWA 92	1.500 - 2.400

Liebherr Grabenräum- / Schwenklöffel [2 x 45° oder 2 x 50° schwenkbar]

Breite

Typ	mm
SWA 33	1.500 - 2.000
SWA 48	1.500 - 2.400
SWA 66	1.800 - 2.400

Roderechen

Breite

Typ	mm
SWA 48	1.400



Mietpreise in € pro Tag bei Mietdauer von Selbstbehalt*

1 Tag	1 Woche	1 Monat	
46,00 €	40,00 €	35,00 €	A
61,00 €	55,00 €	40,00 €	A
67,00 €	61,00 €	46,00 €	A
84,00 €	74,00 €	61,00 €	B
Nach individuellem Angebot			

Mietpreise in € pro Tag bei Mietdauer von Selbstbehalt*

1 Tag	1 Woche	1 Monat	
67,00 €	56,00 €	40,00 €	A
84,00 €	67,00 €	46,00 €	B
105,00 €	80,00 €	56,00 €	B

Mietpreise in € pro Tag bei Mietdauer von Selbstbehalt*

1 Tag	1 Woche	1 Monat	
149,00 €	114,00 €	90,00 €	A

*Alle Preise zuzüglich Haftungsbegrenzung



Liebherr-Tiltrotator

Breite

Trägergerät

Typ

mm

t

TR 20

-

12 - 20

TR 25

-

18 - 28

Optional mit Leica- Vorrüstung

Reißzahn

Typ

SWA 48

SWA 66

SWA 77

SWA 92

Gitter- / Sieblöffel

Breite

Typ

mm

SWA 33

1.000 - 1.200

SWA 48

800 - 1.400

SWA 66

1.500

SWA 77

2.000



Mietpreise in € pro Tag bei Mietdauer von Selbstbehalt*

1 Tag	1 Woche	1 Monat	
171,00 €	146,00 €	104,00 €	B
177,00 €	154,00 €	112,00 €	B

Mietpreise in € pro Tag bei Mietdauer von Selbstbehalt*

1 Tag	1 Woche	1 Monat	
115,00 €	91,00 €	74,00 €	B
148,00 €	112,00 €	88,00 €	C
196,00 €	148,00 €	114,00 €	C

Nach individuellem Angebot

Mietpreise in € pro Tag bei Mietdauer von Selbstbehalt*

1 Tag	1 Woche	1 Monat	
69,00 €	58,00 €	42,00 €	A
88,00 €	70,00 €	56,00 €	B
107,00 €	88,00 €	69,00 €	B
142,00 €	117,00 €	100,00 €	C

*Alle Preise zuzüglich Haftungsbegrenzung



Liebherr-Hydraulikgreifer **Breite** **Trägergerät**

Typ	mm	t
GM 5 SWA 33	400 - 800	11 - 15
GM 7/ 8 SWA33 - GMZ 22/ 18	300 - 800	13 - 20
GM 8 SWA 48	600 - 800	16 - 20
GM 10 SWA 48 - GMZ 24	400 - 1.000	16 - 24
GMZ 30	600 - 1.000	20 - 30
GM 20 SWA 66 - GMZ 40	1.200	20 - 38
Mehrschalengreifer (Polyp) GM 65	-	-
Greiferverlängerung **	1.000 - 2.000	-

** ab 3.000 mm nach Rücksprache

Abbruch- und Sortiergreifer **Breite** **Trägergerät**

Typ	mm	t
SG 20 / DRG 14	800	11 - 15
SG 25 / DRG 17/19	1.000	13 - 20
SG 30	1.200	18 - 28
SG 40 / DRG 36	1.250	30 - 45

Verfügbar als Rippen- oder Lochrückenschalen

Mehrzweckgreifer **Breite** **Trägergerät**

Typ	mm	t
SG 25	800	13 - 20
SG 30	1.000	18 - 28



Mietpreise in € pro Tag bei Mietdauer von Selbstbehalt*

1 Tag	1 Woche	1 Monat	
74,00 €	62,00 €	48,00 €	B
84,00 €	74,00 €	61,00 €	B
97,00 €	84,00 €	74,00 €	C
97,00 €	84,00 €	74,00 €	C
123,00 €	106,00 €	88,00 €	C
148,00 €	127,00 €	100,00 €	C
161,00 €	135,00 €	107,00 €	C
40,00 €	35,00 €	30,00 €	A

Mietpreise in € pro Tag bei Mietdauer von Selbstbehalt*

1 Tag	1 Woche	1 Monat	
123,00 €	115,00 €	95,00 €	B
148,00 €	124,00 €	104,00 €	C
161,00 €	135,00 €	112,00 €	C
200,00 €	175,00 €	138,00 €	D

Mietpreise in € pro Tag bei Mietdauer von Selbstbehalt*

1 Tag	1 Woche	1 Monat	
148,00 €	124,00 €	104,00 €	C
161,00 €	135,00 €	112,00 €	C

*Alle Preise zuzüglich Haftungsbegrenzung



Hydraulikhämmer (z. B. Epiroc)

	Gewicht	Trägergerät
Typ	kg	t
MB 750 / SB 452	750 / 400	10 - 15
MB 1000	1.000	12 - 20
MB 1200	1.180	15 - 25
MB 1700 / MB 1650	1.700	20 - 28
HB 2000	2.000	25 - 36
HB 2500	2.500	30 - 45
HB 3100	3.100	36 - 48
HB 4100	4.100	40 - 65
HB 4700	4.700	44 - 70
HB 5800	5.800	66 - 90
HB 7000	6.900	80 - 100

Liebherr-Verbindungsadapter

	Trägergerät
Typ	t
SWA 33 Likufix	9 - 18
SWA 48 Likufix	16 - 30
SWA 66 Likufix	30 - 43

Verschiedene Lochbilder verfügbar (Umbohren nach Aufwand)
Andere Größen und Ausführungen auf Anfrage



Mietpreise in € pro Tag bei Mietdauer von **Selbstbehalt***

1 Tag	1 Woche	1 Monat	
245,00 €	181,00 €	142,00 €	D
280,00 €	231,00 €	168,00 €	D
296,00 €	246,00 €	186,00 €	D
446,00 €	384,00 €	269,00 €	D
510,00 €	408,00 €	294,00 €	E
611,00 €	483,00 €	384,00 €	E
737,00 €	560,00 €	446,00 €	E
893,00 €	722,00 €	545,00 €	E
1.029,00 €	863,00 €	636,00 €	E
1.343,00 €	1.127,00 €	737,00 €	E
Nach individuellem Angebot			

Mietpreise in € pro Tag bei Mietdauer von

1 Tag	1 Woche	1 Monat
	Nach individuellem Angebot	
	Nach individuellem Angebot	
	Nach individuellem Angebot	

Zubehör

*Alle Preise zuzüglich Haftungsbegrenzung

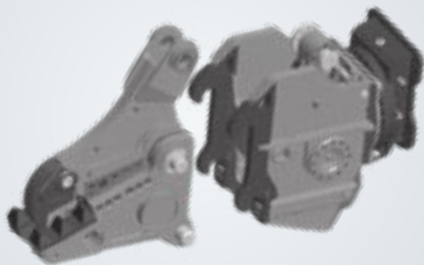

Multi-Zangen mit wechselbaren Back- ensätzen (z.B. Demarec)

Typ	Gewicht kg	Trägergerät t
MQP 25	ca. 2,2	18 - 25
MQP 30	ca. 3,0	24 - 35
MQP 45	ca. 3,7	34 - 45
MQP 60	ca. 5,0	48 - 65

Verfügbare Backensätze für MQP:



Abbruch-/ Recycling = C



Pulverisierer = P

Abbruchzangen (z. B. Demarec, Genesis)

Typ	Gewicht kg	Trägergerät t
DRC 30	ca. 2,7	24 - 35
DRC 45	ca. 3,3	34 - 45
GDT 190	ca. 2,2	18 - 25
GDT 290	ca. 3,0	26 - 35

Zangen und Pulverisierer müssen nach Mietende an einen Liebherr-Mietpartner eigenen Standort zurückgeliefert werden

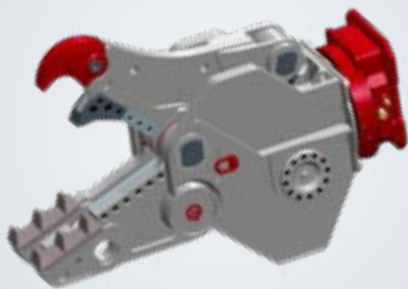

Mietpreise in € pro Tag bei Mietdauer von Selbstbehalt*

1 Tag	1 Woche	1 Monat	Selbstbehalt*
531,00 €	456,00 €	324,00 €	E
599,00 €	492,00 €	377,00 €	E
751,00 €	599,00 €	456,00 €	E
917,00 €	751,00 €	599,00 €	E



Stahl-/ Schrott = S



Tankschere = T

Mietpreise in € pro Tag bei Mietdauer von Selbstbehalt*

1 Tag	1 Woche	1 Monat	Selbstbehalt*
599,00 €	492,00 €	377,00 €	E
751,00 €	599,00 €	456,00 €	E
531,00 €	456,00 €	324,00 €	E
599,00 €	492,00 €	377,00 €	E

*Alle Preise zuzüglich Haftungsbegrenzung



Abbruchzangen (z. B. Epiroc)

Typ	Gewicht kg	Trägergerät t
CB 750 U	ca. 0,7	7 - 14
CB 950 U	ca. 1,0	12 - 20
CC 1600 U/S	ca. 1,6	18 - 25
CC 1701 U/S	ca. 1,9	18 - 25
CC 2300 U	ca. 2,3	20 - 30
CC 3100 U	ca. 3,1	25 - 40
CC 5000 U	ca. 5,1	48 - 60

Andere Größen auf Anfrage

Pulverisierer/Cruncher (z. B. Epiroc)

Typ	Gewicht kg	Trägergerät t
BP2050 - starr	ca. 2,1	22 - 27
BP2050 - drehbar	ca. 2,6	24 - 27
BP3050 - starr	ca. 3,2	30 - 45
BP3050 - drehbar	ca. 4,0	35 - 45

Zangen und Pulverisierer müssen nach Mietende an einen Liebherr-Mietpartner eigenen Standort zurückgeliefert werden

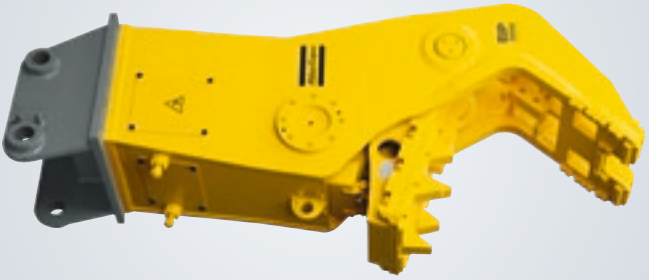

Mietpreise in € pro Tag bei Mietdauer von Selbstbehalt*

1 Tag	1 Woche	1 Monat	
Nach individuellem Angebot			
336,00 €	277,00 €	230,00 €	D
492,00 €	429,00 €	303,00 €	E
492,00 €	429,00 €	303,00 €	E
599,00 €	492,00 €	377,00 €	E
751,00 €	599,00 €	456,00 €	E
917,00 €	751,00 €	599,00 €	E

Mietpreise in € pro Tag bei Mietdauer von Selbstbehalt*

1 Tag	1 Woche	1 Monat	
462,00 €	367,00 €	280,00 €	E
517,00 €	397,00 €	308,00 €	E
544,00 €	461,00 €	335,00 €	E
599,00 €	492,00 €	377,00 €	E

*Alle Preise zuzüglich Haftungsbegrenzung



Anbaufräsen (z. B. Erkat, Kemroc)

Gewicht

Typ	t
ER 250	0,5
ER 650	1
ERC 600-2	1,2
ER 1500	1,8
ER 2000	2,2

Zuzüglich Meißelverschleiß nach Aufwand Rotator für Fräse auf Anfrage
(Meißel für Beton, Fels, Holz etc. verfügbar)

Anbau - Asphaltfräsen (z. B. Kemroc)

Gewicht

Typ	t
EX 30	0,4
EX 45	0,8
EX 60	1,3

Zuzüglich Meißelverschleiß nach Aufwand Rotator für Fräse auf Anfrage

Anbau - Kettenfräsen (z. B. Kemroc)

Gewicht

Typ	t
EK 100	2,4
EK 140	3,1



Mietpreise in € pro Tag bei Mietdauer von Selbstbehalt*

1 Tag	1 Woche	1 Monat	
376,00 €	269,00 €	209,00 €	D
488,00 €	403,00 €	294,00 €	E
488,00 €	403,00 €	294,00 €	E
558,00 €	475,00 €	367,00 €	E
656,00 €	558,00 €	451,00 €	E

Mietpreise in € pro Tag bei Mietdauer von Selbstbehalt*

1 Tag	1 Woche	1 Monat	
367,00 €	247,00 €	136,00 €	D
390,00 €	269,00 €	161,00 €	D
438,00 €	317,00 €	174,00 €	D

Mietpreise in € pro Tag bei Mietdauer von

1 Tag	1 Woche	1 Monat
	Nach individuellem Angebot	
	Nach individuellem Angebot	

*Alle Preise zuzüglich Haftungsbegrenzung



Schaufel- Separatoren

(z.B. MTS, ALLU)

	Gewicht	Volumen	Trägergerät
Typ	kg	m ³	t
3-12 SM/DN/DNS	ca. 1.350	1,2	16-21
3-17 SM/DN/DNS	ca. 1.650	1,6	21-25
4-17 SMH/DH	ca. 1.950	2,2	25-30

Andere Modelle auf Anfrage nach Rücksprache mit dem Hersteller
Auch für Radlader lieferbar

Anbau- Vibrationsrammen (z.B. ABI, Müller/ Terra)

	Gewicht	benötigt. hydr. Leistung
Typ	kg	kW **
HVR 30, MS-3 HFB	830 - 945	45
HVR 45, MS-4 HFB	1.160 - 1.230	65
HVR 60, MS-6 HFB	1.240 - 1.300	95

Bohrantrieb

Andere Größen auf Anfrage

**Baggerleistung abzgl. 30% ergibt zur Verfügung stehende
Leistung zum Betrieb der Ramme

Anbau - Hydraulikmagnet (z.B. Egli)

	Gewicht	Trägergerät
Typ	kg	t
1100-A	2.200	20 - 26



Mietpreise in € pro Tag bei Mietdauer von Selbstbehalt*

1 Tag	1 Woche	1 Monat	
209,00 €	174,00 €	142,00 €	D
280,00 €	232,00 €	198,00 €	D
361,00 €	308,00 €	251,00 €	E

Mietpreise in € pro Tag bei Mietdauer von

1 Tag	1 Woche	1 Monat
	Nach individuellem Angebot	
	Nach individuellem Angebot	
	Nach individuellem Angebot	
	Nach individuellem Angebot	

Mietpreise in € pro Tag bei Mietdauer von

1 Tag	1 Woche	1 Monat
	Nach individuellem Angebot	

*Alle Preise zuzüglich Haftungsbegrenzung



Anbauverdichter für LIKUFIX (z.B. MTS)

Typ	Gewicht kg	Trägergerät t
V 3	ca. 300	bis 6
V 4	ca. 490	4 - 10
V 6	ca. 800	Aug 15
V 7	ca. 1.200	10 - 19
V 8/V 8 WA	ca. 1.300	14 - 30
V 10/V 10 WA	ca. 1.500	18 - 45
UT 8-2	ca. 630	18 - 40
Verdichter-Rad statisch	ca. 600	-
WA Grundplatte	-	-
WA Spundwandklemme **	-	-

V7, V8 und V10 als Version X3 und mit Verdichtungsassistent. Dem Fahrer wird optisch das Erreichen des max. Verdichtungsgrades angezeigt
V8 und V10 auch mit wechselbaren Grundplatten (80-200 cm, Spundwandklemme, Rohrverdichter, Schafffuß, Bankettenverdichter) gegen Aufpreis lieferbar.

** für leichte Ramm- Einsätze

Greifer / Rohrverlegung (z.B. MTS)

Typ	Gewicht kg	Trägergerät t
Rohrverlegegerät		
Rohrschiebeadapter		

Anderes Zubehör auf Anfrage



Mietpreise in € pro Tag bei Mietdauer von **Selbstbehalt***

1 Tag	1 Woche	1 Monat	
90,00 €	81,00 €	73,00 €	B
100,00 €	90,00 €	77,00 €	B
109,00 €	100,00 €	88,00 €	B
124,00 €	116,00 €	97,00 €	C
126,00 €	121,00 €	101,00 €	C
136,00 €	126,00 €	109,00 €	C
124,00 €	115,00 €	95,00 €	C
80,00 €	69,00 €	56,00 €	B
27,00 €	27,00 €	27,00 €	A
89,00 €	82,00 €	70,00 €	C

Mietpreise in € pro Tag bei Mietdauer von

1 Tag	1 Woche	1 Monat
	Nach individuellem Angebot	
	Nach individuellem Angebot	

*Alle Preise zuzüglich Haftungsbegrenzung



Maschinensteuerung Hydraulikbagger (z.B. Leica, MTS, Trimble)

Typ

2D / Laser

Neigungslaser inkl. Stativ und Messlatte

3D / GPS

Vorrüstung Bagger

Basisstation für GPS

Zuzüglich Montage + Einweisung, Vorrüstung nach Absprache / Aufwand

Lasersteuerung

Im Gelände

Am Gerät

In der Kabine



Rotationslaser



Winkelsensoren für Ausleger, Stiel und Löffel.
Laserempfänger im Stielsensor integriert



Bedieneinheit 2D



Mietpreise in € pro Tag bei Mietdauer von

1 Tag

1 Woche

1 Monat

Nach individuellem Angebot

Nach individuellem Angebot

Nach individuellem Angebot

Nach individuellem Angebot

Nach individuellem Angebot

3D Steuerung

Im Gelände

Am Gerät

In der Kabine



Basisstation
oder Tachymeter



Winkelsensoren für
Ausleger, Stiel und
Löffel.
Laserempfänger im
Stielsensor integriert



GNSS Empfänger
inkl. GNSS Antennen
oder Prisma für
Tachymeter-
anwendung



Bedieneinheit 3D

Zubehör



Zubehör für Radlader

Typ

Palettengabel

Klappschaufel*

Seitenkippschaufel

Kehrschaufel*

Schneeräumschild

Wägeinrichtung

Schutzbelüftung für Kabine

* Optional mit Likufix



Mietpreise in € pro Tag bei Mietdauer von **Selbstbehalt***

1 Tag	1 Woche	1 Monat	
22,00 €	20,00 €	15,00 €	A
70,00 €	55,00 €	42,00 €	A
70,00 €	55,00 €	42,00 €	A
136,00 €	108,00 €	93,00 €	B
100,00 €	79,00 €	67,00 €	A
-	110,00 €	86,00 €	-
-	110,00 €	86,00 €	-

*Alle Preise zuzüglich Haftungsbegrenzung



Maschinensteuerung Raupen (z.B. Leica, MTS, Trimble)

Typ

2D / Laser

Neigungslaser inkl. Stativ und Messlatte

3D / GPS

Basisstation für GPS

Zuzüglich Montage + Einweisung, Vorrüstung nach Absprache / Aufwand

Lasersteuerung

Im Gelände

Am Planierschild

In der Kabine



Rotationslaser



Mast mit Laserempfänger
Querneigungssensor



Bedieneinheit 2D



Mietpreise in € pro Tag bei Mietdauer von

1 Tag

1 Woche

1 Monat

Nach individuellem Angebot

Nach individuellem Angebot

Nach individuellem Angebot

Nach individuellem Angebot

3D Steuerung

Im Gelände

Am Planierschild / Maschine

In der Kabine



Basisstation
oder Tachymeter



GNSS Empfänger
inkl. GNSS Antennen
oder Prisma für
Tachymeter-
anwendung



Neigungssensor-
Initialsensor



Bedieneinheit 3D

Zubehör



Planierraupe

Typ

Heckaufreißer 1- oder 3-Zahn

Moorausführung

Deponieausführung

Schutzbelüftete Kabine

Laderaupe

Typ

Heckaufreißer 1- oder 3-Zahn

Moorausführung

Deponieausführung

Abbruchausführung

Tunnelausführung

Schutzbelüftete Kabine



Mietpreise in € pro Tag bei Mietdauer von Selbstbehalt*

1 Tag	1 Woche	1 Monat	
	ohne Aufpreis verfügbar		-
	Nach individuellem Angebot		-
	Nach individuellem Angebot		-
-	110,00 €	86,00 €	-

Mietpreise in € pro Tag bei Mietdauer von Selbstbehalt*

1 Tag	1 Woche	1 Monat	
	ohne Aufpreis verfügbar		-
	Nach individuellem Angebot		-
	Nach individuellem Angebot		-
	Nach individuellem Angebot		-
	Nach individuellem Angebot		-
-	110,00 €	86,00 €	-

*Alle Preise zuzüglich Haftungsbegrenzung

Kompaktgeräte







VDS-System

Minibagger (z. B. Wacker Neuson)

Typ	Gewicht t	Grabtiefe max. m	Breite mm
ET 16	ca. 1,4 - 1,6	ca. 2,3	990
ET 18	ca. 1,6 - 2,0	ca. 2,4	980
ET 20	ca. 2,0 - 2,2	ca. 2,5	990
EZ 28	ca. 2,5 - 3,2	ca. 2,6	1.370
EZ 38	ca. 3,5 - 4,3	ca. 3,2	1.620
EZ 53	ca. 5,0 - 6,1	ca. 3,6	1.990
ET 65	ca. 6,2 - 6,7	ca. 3,9	1.950
EZ 80	ca. 7,5 - 8,9	ca. 4,1	2.250
ET 90 mit SW33LF	ca. 9,0 - 9,7	ca. 4,4	2.225

Alle Maschinen mit Schnellwechsler sowie Greifer- und Hammerverrohrung

**Jetzt Neu: der ET 90 mit vollhydr. Schnellwechsler SWA 33 Likufix

Mobildumper (z. B. Wacker Neuson)

Typ	Leergewicht t	Nutzlast t	Ladevolumen cbm
DW 50	ca. 3,4	ca. 5,0	ca. 2,6

Mit Straßenzulassung lieferbar



Mietpreise in € pro Tag bei Mietdauer von Selbstbehalt*

1 Tag	1 Woche	1 Monat	Selbstbehalt*
137,00 €	114,00 €	91,00 €	B
146,00 €	125,00 €	98,00 €	B
167,00 €	137,00 €	114,00 €	B
180,00 €	146,00 €	120,00 €	B
190,00 €	158,00 €	125,00 €	B
219,00 €	180,00 €	146,00 €	B
223,00 €	190,00 €	158,00 €	B
250,00 €	216,00 €	176,00 €	C
266,00 €	228,00 €	186,00 €	C

Mietpreise in € pro Tag bei Mietdauer von Selbstbehalt*

1 Tag	1 Woche	1 Monat	Selbstbehalt*
158,00 €	125,00 €	105,00 €	B

*Alle Preise zuzüglich Haftungsbegrenzung

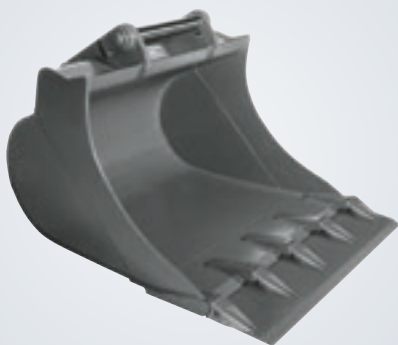

Tieflöffel

Breite

Typ	mm
MS 01	300 - 600
MS 03	300 - 1000
MS 08	300 - 1000
SWA 33	300 - 1000

Hydraulikgreifer (z.B. Kinshofer)

Breite

Trägergerät

Typ	mm	t
HPX 05	400 - 800	2,5 - 6,0
HPX 08	400 - 800	8
HPX 08 SWA33	400 - 800	9,0 - 9,7

Grabenräumlöffel hydraulisch

Breite

Trägergerät

Typ	mm	Gewicht (t)
MS 01 - MS 03	1.000 - 1.600	1,5 - 5,0
MS 08	1.500 - 1.800	6,0 - 8,0
SWA 33	1.500	9,0 - 9,7

Anderes Zubehör auf Anfrage



Mietpreise in € pro Tag bei Mietdauer von Selbstbehalt*

1 Tag	1 Woche	1 Monat	
15,00 €	14,00 €	13,00 €	A
15,00 €	14,00 €	13,00 €	A
17,00 €	16,00 €	15,00 €	A
46,00 €	40,00 €	35,00 €	A

Mietpreise in € pro Tag bei Mietdauer von Selbstbehalt*

1 Tag	1 Woche	1 Monat	
54,00 €	45,00 €	39,00 €	A
61,00 €	54,00 €	45,00 €	A
74,00 €	62,00 €	48,00 €	B

Mietpreise in € pro Tag bei Mietdauer von Selbstbehalt*

1 Tag	1 Woche	1 Monat	
54,00 €	39,00 €	34,00 €	A
61,00 €	45,00 €	39,00 €	A
67,00 €	56,00 €	40,00 €	A

*Alle Preise zuzüglich Haftungsbegrenzung



Abbruch- / Sortiergreifer	Breite	Trägergerät
----------------------------------	---------------	--------------------

Typ	mm	Gewicht (t)
DRG 6-DD	500	3,5 - 7,0
DRG 9-DD / D 09 HPX	600	6,0 - 9,0
DRG 9-DD SWA 33	600	9,0 - 9,7

Hydraulikhämmer (z.B. Epiroc)	Breite	Trägergerät
--	---------------	--------------------

Typ	mm	Gewicht (t)
SB 102	102	1,5
SB 202	243	3,0 - 4,5
SB 302	300	4,5 - 6,5
SB 452	400	6,0 - 12,0

PKW- Anhänger	max. Zuladung	Zul. Gesamtgewicht
----------------------	--------------------------	-------------------------------

Typ	kg	kg
PKW-Anhänger	2.020	2.600

Anderes Zubehör auf Anfrage



Mietpreise in € pro Tag bei Mietdauer von Selbstbehalt*

1 Tag	1 Woche	1 Monat	
81,00 €	68,00 €	55,00 €	A
88,00 €	74,00 €	61,00 €	A
118,00 €	111,00 €	92,00 €	B

Mietpreise in € pro Tag bei Mietdauer von Selbstbehalt*

1 Tag	1 Woche	1 Monat	
121,00 €	100,00 €	83,00 €	A
142,00 €	133,00 €	107,00 €	B
181,00 €	142,00 €	127,00 €	B
194,00 €	156,00 €	138,00 €	D

Mietpreise in € pro Tag bei Mietdauer von Selbstbehalt*

1 Tag	1 Woche	1 Monat	
56,00 €	40,00 €	27,00 €	A

*Alle Preise zuzüglich Haftungsbegrenzung

Verdichtungstechnik







Walzenzüge (z.B. Hamm)	Gewicht	Breite
-------------------------------	----------------	---------------

Typ	kg	mm
H 7i	ca. 7.000	1.680
H 13i / H 13iX	ca. 12.200	2.140
H 16i	ca. 16.400	2.140
H 18i	ca. 18.300	2.140
H 20i	ca. 19.600	2.130
Anbaurüttelplatte für z.B. H 13i	-	-

Stampffußwalzenzüge (z.B. Hamm)	Gewicht	Breite
--	----------------	---------------

Typ	kg	mm
H 7i P	ca. 7.000	1.680
H 13i P	ca. 12.190	2.140
H 16i P	ca. 16.900	2.140
H 18i P	ca. 19.000	2.140
H 20i P	ca. 19.800	2.220

Vibrationsplatten	Gewicht	Breite
--------------------------	----------------	---------------

Typ	kg	mm
Vorwärtslaufende Vibrationsplatten		
Reversierbare Vibrationsplatten		



Mietpreise in € pro Tag bei Mietdauer von Selbstbehalt*

1 Tag	1 Woche	1 Monat	
194,00 €	174,00 €	127,00 €	C
251,00 €	207,00 €	183,00 €	C
275,00 €	231,00 €	210,00 €	C
314,00 €	270,00 €	248,00 €	C
372,00 €	329,00 €	274,00 €	C
127,00 €	115,00 €	104,00 €	C

Mietpreise in € pro Tag bei Mietdauer von Selbstbehalt*

1 Tag	1 Woche	1 Monat	
251,00 €	218,00 €	174,00 €	C
294,00 €	263,00 €	228,00 €	C
313,00 €	269,00 €	247,00 €	C
332,00 €	288,00 €	267,00 €	C
384,00 €	351,00 €	308,00 €	C

Mietpreise in € pro Tag bei Mietdauer von

1 Tag	1 Woche	1 Monat
	Nach individuellem Angebot	
	Nach individuellem Angebot	

Kompaktgeräte
Verdichtung

*Alle Preise zuzüglich Haftungsbegrenzung

Auszug aus unseren Mietbedingungen

* Selbstbehalt Haftungsbegrenzung je Schadensfall:

A =	€ 800,-
B =	€ 1.800,-
C =	€ 2.800,-
D =	€ 3.800,-
E =	€ 5.500,-

Bei Diebstahl trägt der Mieter 25% des Zeitwertes, max. € 15.000,-, mindestens jedoch den Selbstbehalt. Bei Maschinen, die unter erschwerten Bedingungen eingesetzt werden, verdoppelt sich der Selbstbehalt.

Für alle zulassungspflichtigen, schneller als 20km/h fahrenden Radlader und Muldenkipper (mobile Dumper) ist eine Kfz- Haftpflichtversicherung abzuschließen. Der Preis beträgt € 3,- je Arbeitstag je Maschine. Der Selbstbehalt liegt bei € 5.000,- je Schadensfall.

Mieten Sie Ihre Baumaschine bei:

Liebherr-Mietpartner
über 70 mal in Deutschland
über 200 mal in Europa

Öffnungszeiten:

Montag bis Donnerstag von 7.00 – 17.00 Uhr

Freitag von 7.00 – 16.00 Uhr

Miet-Hotline: 0180 / 5000 947*

Unter dieser Nummer erreichen Sie Ihren zuständigen Liebherr-Mietpartner – ganz in Ihrer Nähe.

E-Mail: info.lmp@liebherr.com

* 0,14€/Min. aus dem Festnetz • Mobilfunk max. 0,42 €/Min.

1. Wir vermieten ausschließlich zu unseren Mietbedingungen für Baumaschinen und Geräte.
2. Sämtliche Preise gelten für einen 8-Stunden-Arbeitstag.
3. Die Frachtkosten für Hin- und Rücktransport werden gesondert in Rechnung gestellt.
4. Die Mietzeit beginnt mit dem Tag der Auslieferung und endet am Tag der Rücklieferung.
5. Der Wochenmietpreis gilt ab 5 Tage, der Monatsmietpreis ab 22 Tage.
6. Die Mietpreise enthalten Full-Service, ausgenommen sind Tunnelmaschinen.
7. Treib- und Schmierstoffe, AdBlue sowie Bedienpersonal sind nicht Bestandteil des Mietpreises.
Die tägliche Wartung ist vom Mieter durchzuführen.
8. Die Maschinen werden vollgetankt ausgeliefert. Bei Rücklieferung wird die festgestellte Fehlmenge berechnet.
9. Endreinigungskosten werden nach Aufwand inkl. Entsorgung berechnet.
10. Die Mietpreise sind Nettopreise ohne Mehrwertsteuer.
11. Die Haftungsbegrenzung ist Pflicht.
Der Preis beträgt 10% des jeweiligen Mietpreises.
12. Der Mieter haftet für die rechtzeitige Rückgabe des unbeschädigten Gerätes.

Ihre starken Partner

LIEBHERR

MIETPARTNER

Wissen was läuft



BEUTLHAUSER



KURT KÖNIG



TRADLER
BAUMASCHINEN GMBH



Grotemeier
fair mieten

Mietservice
www.nagel-gruppe.de

Miet-Hotline

0180 / 5000 947*

* 0,14€ / Min. aus dem Festnetz • Mobilfunk max. 0,42 € / Min.

www.liebherr.com/miete-erdbewegung